LEGRAND_COMUNICACAO_JOB_0459_17_BLISTER_F8-SN_v4.pdf 1 06/07/17 17:15

HDL

Uma marca do Grupo legrand

100V~240V auto — Bivolt automático

Alarme antivandalismo

500m máx. — Distância de instalação

2 FIOS — Fácil instalação

RJ11 — Facilidade na manutenção

EXPLORE AO MÁXIMO A SEGURANÇA
QUE OS PRODUTOS DA HDL TÊM
A OFERECER:

(Fechadura e unidade interna adicional vendidas separadamente)

A HDL É ESPECIALISTA EM SOLUÇÕES PARA SEGURANÇA ELETRÔNICA

/LegrandBrasil /LegrandBrasil /LegrandBrasil /LegrandBrasil www.legrand.com.br/blog

Materiais: metálicos, plásticos e componentes eletrônicos. **Validade:** indeterminada. Produto não perecível.

HDL da Amazônia Ind. Eletrônica Ltda.
Av. Abiurana, 1150 - CEP: 69075-010
Distrito Industrial - Manaus/AM - Brasil
CNPJ: 04.034.304/0001-20
Indústria Brasileira

PRODUZIDO NO POLO INDUSTRIAL DE MANAUS
CONHEÇA A AMAZÔNIA

SAC Serviço de Atendimento ao Cliente
0800 11 8008

sac@legrand.com.br
www.hdl.com.br

Até 3 unidades internas — Ajuste de áudio — Mudo — Conforta 2 fechaduras — Resistente ao tempo

HDL

PORTEIRO ELETRÔNICO F8-SN

Uma marca do Grupo legrand

HDL

Uma marca do Grupo legrand

Advertências

	Ler atentamente antes do uso e guardar para qualquer futura referência
	Proibição de tocar as unidades com as mãos úmidas Proibição da utilização de produtos de limpeza líquidos ou aerossóis Proibição de apoiar recipientes com líquidos sobre a unidade Proibição de obstruir as aberturas de ventilação Proibição de alterar os dispositivos Proibição de remover peças de proteção dos dispositivos
	Risco de queda dos dispositivos, devido ao cedimento da superfície em que estão instalados ou instalação inadequada
	Choque elétrico em caso de uso com as mãos úmidas Evitar usar os dispositivos em presença de temporais

Composição

Especificações Técnicas

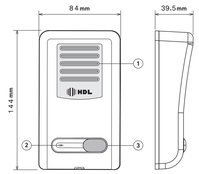

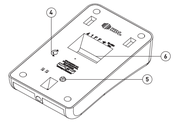

1. Alto-falante
2. Microfone
3. Botão de chamada
4. Ajuste de volume
5. Dispositivo antivandalismo
6. Bornes de entrada e saída

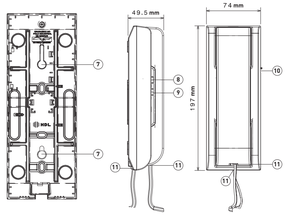

7. Fixação em caixas 4 x 2 na vertical ou fixação direta sobre a parede através de buchas
8. Botão de acionamento de fechadura
9. Botão de acionamento auxiliar (contato seco, portão ou fechadura adicional)
10. Chave de ajuste de volume
11. Conectores RJ11

60.02.04.003

HDL

Uma marca do Grupo legrand

Material para instalação

1 - Broca 6 mm
2 - Furadeira
3 - Chave de fenda
4 - Alicate de corte
5 - Fios e cabos (elétrico e de comunicação)

Especificação dos cabos

2 x 0,5 mm² AWG20	Bornes 1 e 4	Até 100m
2 x 1,0 mm² AWG17	Bornes 1 e 4	Até 200m
2 x 1,5 mm² AWG15	Bornes 1 e 4	Até 500m
2 x 1,5 mm² AWG15	Bornes F e F	Até 50m
2 x 1,5 mm² AWG15	Bornes 90 a 260Vac	Até 50m

Instalação unidade externa

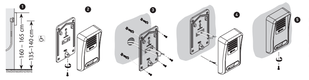

Fixe o suporte na parede através dos parafusos que acompanham o produto, depois encaixe a unidade externa e a parafuse. **Importante:** Antes de parafusar o porteiro no suporte, realize toda a instalação e ajustes necessários.

Instalação unidade interna

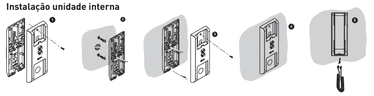

Instalação simples

Somente do kit porteiro com 2 fios

O equipamento é bivolt automático, ou seja, não é necessário selecionar a tensão de entrada.

Atenção: Os fios 4 e 1 não podem ser invertidos, ou seja, ligados em bornes diferentes.

Instalação com fechadura elétrica

Fechadura 12V HDL (vendida separadamente)

Atenção: Os fios 4 e 1 não podem ser invertidos, ou seja, ligados em bornes diferentes.

Termo de garantia

Este produto passou por todos os testes de qualidade exigidos pelo nosso Controle de Qualidade e encontra-se apto para servi-lo durante muitos anos. A HDL DA AMAZÔNIA INDÚSTRIA ELETRÔNICA LTDA. assegura ao adquirente deste equipamento garantia contra defeitos de matéria-prima e de fabricação, por 01 (um) ano, a contar da data de sua aquisição, comprovada mediante apresentação da respectiva Nota Fiscal de compra do produto, ficando a critério da HDL DA AMAZÔNIA INDÚSTRIA ELETRÔNICA LTDA. o reparo ou a substituição do equipamento ou componente que apresentar defeito. • Os danos ocasionados por acidentes, explicativos e não taxativos (ações cossantes, interrupção de negócios e outros prejuízos pecuniários) decorrentes de uso ou da possibilidade de usar esse aparelho. • A HDL declara a garantia nula e sem efeito se for constatado por ela ou pela Assistência Técnica Credenciada que o equipamento sofreu dano causado por uso em desacordo com o manual de instruções, ligação à tensão de rede errada, acidentes (quedas, batidas etc.), má utilização, instalação inadequada, defeitos decorrentes de influências climáticas (raios, inundações etc.), sobrecargas na rede elétrica, danos ou prejuízos causados por furtos ou vandalismo, e ainda sinais de haver sido violado, ajustado ou consertado por terceiros não autorizados. • Equipamentos com número de série adulterado ou ilegível também não serão cobertos pela presente garantia. • Os danos ou defeitos causados por produtos de terceiros não fabricados pela HDL não estão cobertos pela presente garantia. • Os danos ou defeitos causados por produtos de terceiros não fabricados pela HDL, possuem um selo de garantia que não poderá ser violado. A não observância deste item acarretará a perda da garantia do equipamento. • Os consertos e manutenção de equipamento, dentro da garantia, serão de competência exclusiva da rede de Assistência Técnica Credenciada pela HDL. • A garantia somente terá validade quando o equipamento for apresentado juntamente com a Nota Fiscal de venda ao consumidor. • Os custos de deslocamento do profissional da Assistência Técnica Credenciada, quando necessário, correrão por conta do consumidor. • Recomendamos que a instalação do equipamento seja efetuada por um profissional qualificado. Para obter informações referentes à nossa rede de Assistência Técnica Credenciada, entre em contato com um dos nossos atendentes pelo telefone (11) 4025-6300 ou acesse nosso site: www.hdl.com.br

Ocorrências de erro

Toque constante	Verifique se a unidade externa está bem encaixada no suporte de parede
Não tipa	Verifique se o produto está conectado à rede elétrica
Sem comunicação	Verifique se há conexão entre os bornes "1" e "4"
	Verifique se os fios não estão invertidos (seguindo o esquema de instalação)

Não aciona a fechadura	Certifique-se de que os fios da fechadura estão conectados aos bornes "F" e "F"
Não toca	Verifique se os bornes de alimentação estão conectados
	Verifique se os fios estão conectados entre os bornes "1" e "4"
	Verifique se a chave seletora de volume, na lateral da unidade interna, não está na posição "Mudo"
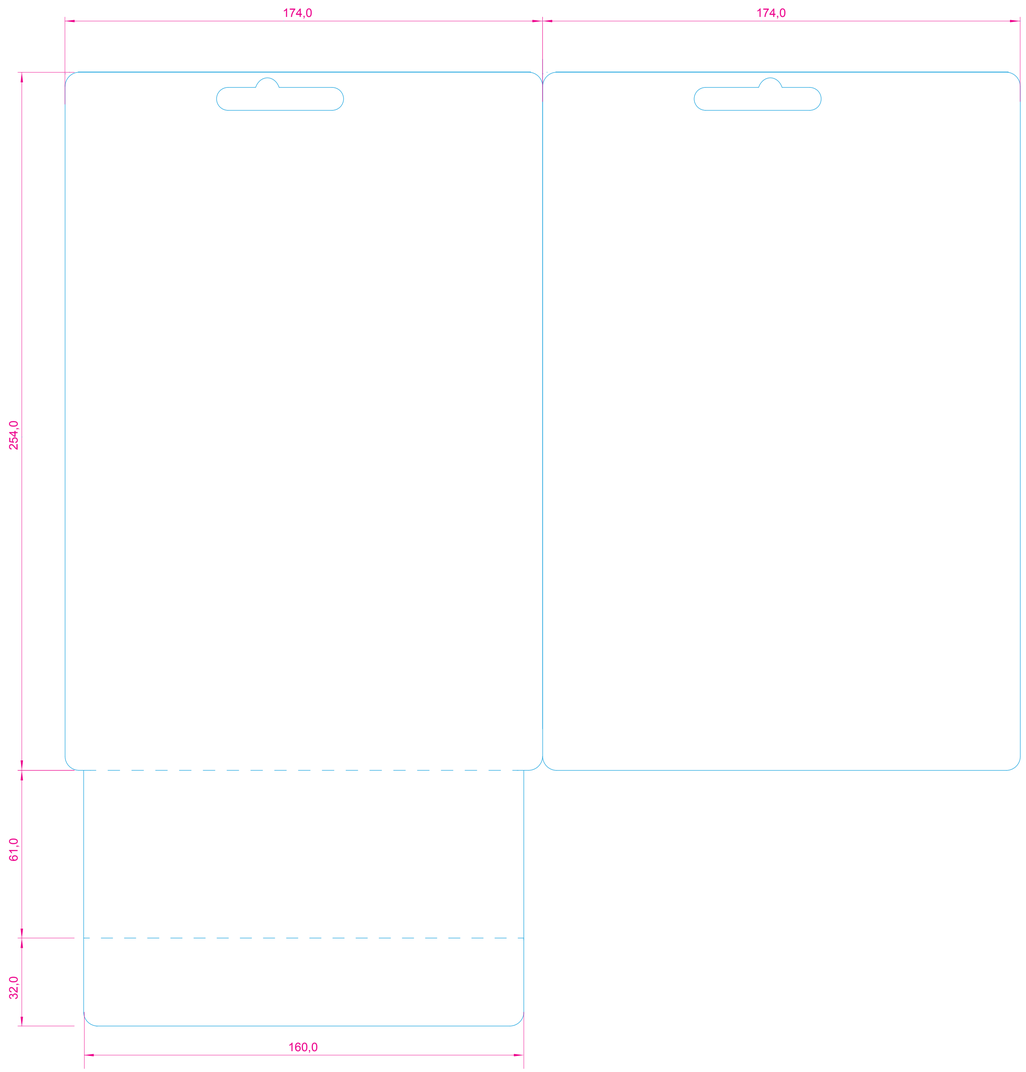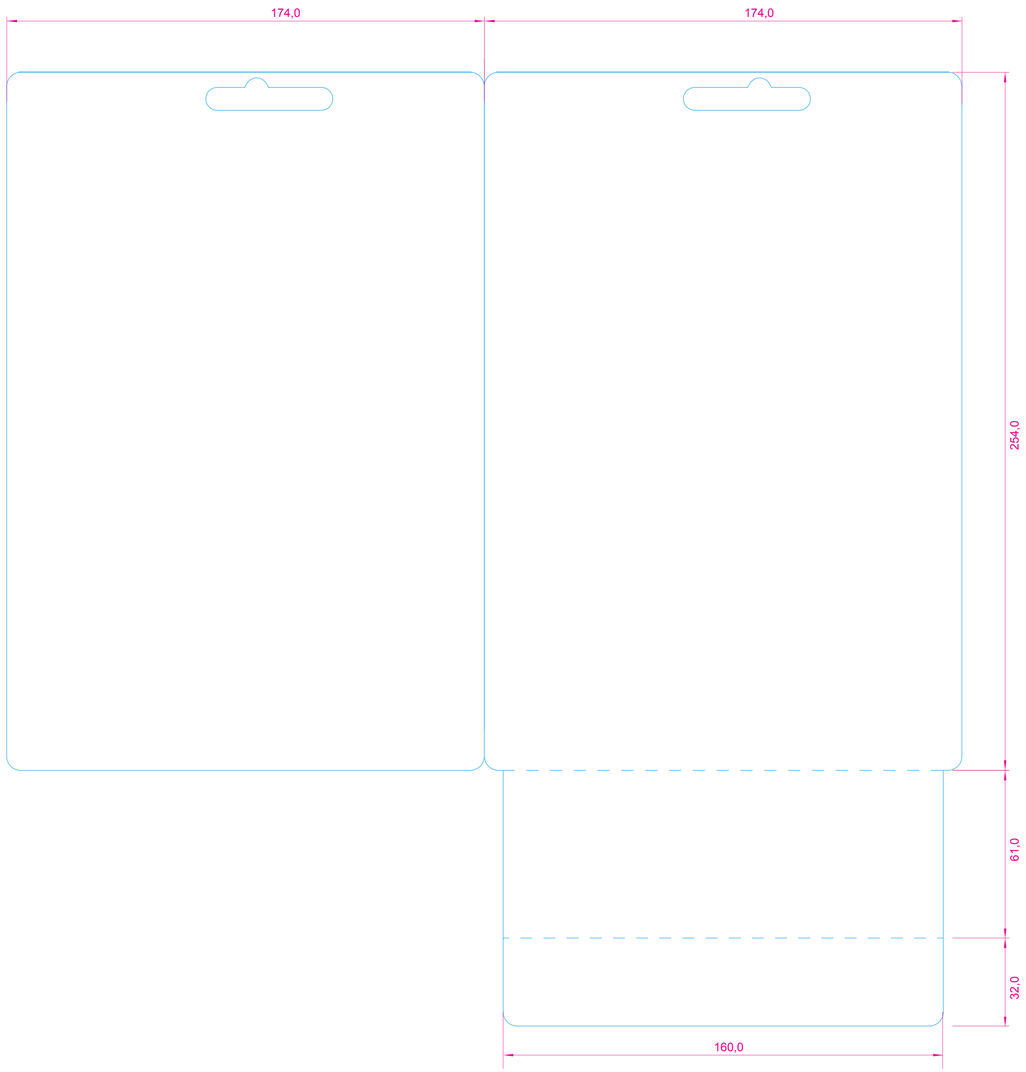
LEGRAND_COMUNICACAO_JOB_0459_17_BLISTER_F8-SN_v4.pdf 2 06/07/17 17:15